

Form Konseling Pasif

MATERI KONSELING

Antibiotik

- Wajib diminum rutin sesuai aturan pakai sampai habis.

Antinyeri / Antipanas

- Minum jika perlu (jika nyeri atau jika panas)

Obat TB

- Wajib diminum rutin sesuai aturan pakai sampai habis, jangan lupa kontrol sebelum obat habis

Obat dikunyah / di hisap

- Tidak ditelan utuh

Jangan diracik/digerus

BACA ATURAN PAKAI DENGAN SEKSAMA, JIKA KURANG JELAS HUBUNGI KAMI, SEMOGA LEKAS SEMBUH



INFORMASI LAYANAN
0852 5966 0007

LAYAHAKU
IBADAHKU



Form Konseling Pasif

Cara Menggunakan Tetes dan Salep Mata

- Cuci tangan dengan air dan sabun.
- Pastikan kondisi ujung botol/salep tidak rusak
- Dongakkan kepala, tarik kelopak mata bawah menggunakan jari telunjuk hingga membentuk cekungan
- Pegang botol tetes/salep mata dengan tangan lainnya
- Teteskan atau oleskan sesuai aturan pakai tanpa menyentuhkan ujung botol ke mata
- Pejamkan mata selama beberapa saat
- Bersihkan ujung botol bila diperlukan dan tutup kembali dengan rapat
- Cuci tangan kembali setelah selesai



BACA ATURAN PAKAI DENGAN SEKSAMA, JIKA KURANG JELAS HUBUNGI KAMI, SEMOGA LEKAS SEMBUH



INFORMASI LAYANAN
0852 5966 0007

LAYAHAN IBADAHKU



Form Konseling Pasif

Cara Menggunakan Tetes Hidung

- Cuci bersih tangan dengan air dan sabun
- Bersihkan hidung dengan cottonbud.
- Jika duduk, dongakkan kepala setinggi mungkin atau berbaring di permukaan rata
- Masukkan penetes ke hidung sekitar 1 cm
- Teteskan obat sesuai aturan pakai. Bila lebih dari satu tetes, beri jeda antar tetesan
- Tundukkan kepala beberapa saat
- Tahan beberapa detik kemudian kembali tegak. Obat akan mengalir ke faring
- Bersihkan ujung penetes dengan air panas, keringkan menggunakan tisu, lalu tutup rapat. Jangan digunakan bergantian dengan orang lain
- Cuci tangan kembali dengan air dan sabun



**BACA ATURAN PAKAI DENGAN SEKSAMA, JIKA KURANG JELAS
HUBUNGI KAMI, SEMOGA LEKAS SEMBUH**



INFORMASI LAYANAN
0852 5966 0007

LAYAHAKU
IBADAHKU



Form Konseling Pasif

Cara Menggunakan Suppositoria

- Simpan di lemari es bila belum dipakai
- Cuci tangan dengan air dan sabun. Jika perlu dapat menggunakan sarung tangan. Jika suppositoria akan dipakai, hangatkan sampai suhu kamar dengan cara menggenggamnya
- Buka bungkus suppositoria. Jika bagian tengah suppositoria agak rata maka pil suppositoria sebaiknya dimasukkan dengan bagian yang tajam
- Lumasi ujung suppositoria dengan air
- Atur posisi dengan berbaring miring, kaki bagian bawah lurus sedangkan kaki bagian atas ditekuk ke depan (arah perut). Angkat bagian atas dubur untuk menjangkau daerah rektal
- Masukkan suppositoria di dubur, tekan dan tahan dengan jari telunjuk sampai benar-benar masuk dubur (kira-kira 1-2 cm pada anak dan 2 cm pada dewasa)

BACA ATURAN PAKAI DENGAN SEKSAMA, JIKA KURANG JELAS HUBUNGI KAMI, SEMOGA LEKAS SEMBUH



INFORMASI LAYANAN
0852 5966 0007

LAYAHAN IBADAHKU



Cara Menggunakan Insulin



Lepaskan kertas pelindung (seal pelindung)

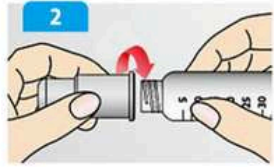

Pasangkan jarum ke pena insulin (insulin pen) dengan memutarnya hingga terpasang dengan kuat

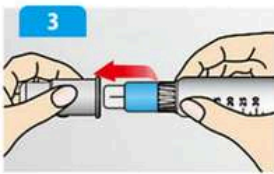

Lepaskan tutup pelindung luar jarum

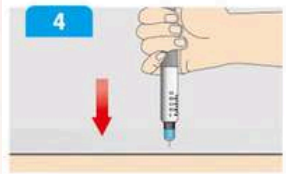

Posisikan pena insulin tegak lurus (90°) terhadap permukaan kulit

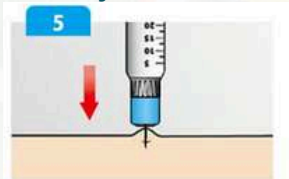

Lakukan penyuntikan dengan menekan tombol injeksi hingga dosis insulin masuk seluruhnya

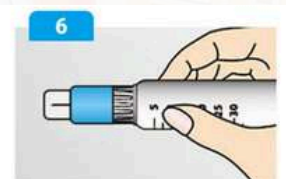

Tarik jarum keluar dari kulit

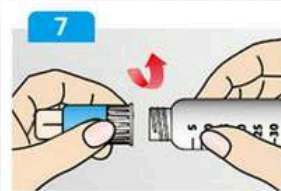

Lepaskan jarum dari pena insulin dengan memutarnya

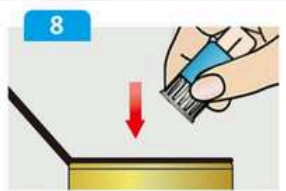

Buang jarum bekas ke tempat pembuangan benda tajam (safety box) atau wadah limbah medis yang sesuai



INFORMASI LAYANAN
0852 5966 0007

LAYANAH IBADAHKU

muhammadiyah